

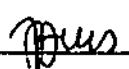

FUNDO MUNICIPAL DE SAÚDE DE SALINAS DA MARGARIDA TRAVESSA LIDIO PENA 1 CENTRO SALINAS DA MARGARIDA - BA CNPJ: 11.334.416/0001-62					NOTA DE EMPENHO	
Proc. Adm:	Empenho: 293	Exerc.: 2020	Tipo: GLOBAL	Crédito: Orçamentário e Suplementar		
CLASSIFICAÇÃO ORÇAMENTÁRIA			DADOS COMPLEMENTARES			
Unidade: 060100 - FUNDO MUNICIPAL DE SAÚDE Função: 10 - SAÚDE Sub-Função: 122 - Administração Geral Programa: 001 - SAÚDE PARA TODOS Ação: 2023 - GERENCIAMENTO DO HOSPITAL MUNICIPAL Elemento: 3.3.9.0.39.00.00.00 - Outros Serviços Terceiros - Pessoa Jurídica Fonte: 02 - Saúde 15%			Modalidade: 028-2020D - Dispensa de Licitação Contrato: 008-2020FMS-ER CARVALHO DOS SANTOS CONSTRUCAO LTDA Convênio: Cat. da Despesa: 33903999 - Outros Serviços de Terceiros - Pessoa Jurídica Incorporação: Desp. de Pessoal: Obs:			
Saldo Anterior	Valor do Empenho	Saldo Atual				
8.811,19	8.760,02	51,17				
CREDOR						
R.Social/Nome: 33793 - ER CARVALHO DOS SANTOS CONSTRUCAO LTDA Endereço: TV SAMBUA S/N						
C.N.P.J/CPF: 07.260.019/0001-16		R.G.:	Bairro: CONCEICAO DE SALINAS			
I.M.:	I.E.:	Cidade/UF: SALINAS DA MARGARIDA / BA				
Banco:	Agência:	Conta:				
HISTÓRICO / ESPECIFICAÇÃO DA DESPESA						
EMPENHO PARA ATENDER DESPESA COM CONTRATACAO DE EMPRESA PARA PRESTACAO DE SERVICOS DE RESTAURACAO E ADEQUACAO DE SALAS E IMPLANTACAO DE NOVOS LEITOS PARA ATENDER PACIENTES SUSPEITOS DO NOVO CORONAVIRUS (COVID-19) NO HOSPITAL MUNICIPAL DE SALINAS DA MARGARIDA.						
Valor: 8.760,02 (Oito Mil Setecentos e Sessenta Reais e Dois Centavos)						
VALOR DO EMPENHO: 8.760,02						
AUTORIZO O EMPENHO DA DESPESA SUPRAMENCIONADA EM: 12/05/2020  JANICE AMADO DE JESUS 294.860.505-97 Secretário Municipal de Saúde		DECLARO QUE A IMPORTÂNCIA SUPRA FOI DEDUZIDA DO CRÉDITO PRÓPRIO EM: 12/05/2020  FERNANDA CONCEICAO DOS SANTOS 810.198.745-20 Servidor		DECLARO QUE O(S) MATERIAL(AIS) FOI(AM) RECEBIDO(S) E REGISTRADO(S) NO LIVRO PRÓPRIO OU QUE O(S) SERVIÇO(S) FOI(AM) PRESTADO(S). EM: ROBERVAL TELES DE OLIVEIRA 354.066.665-68 Servidor		
LIQUIDAÇÃO		PROCESSO DE PAGAMENTO N°:				
DECLARO QUE A DESPESA RELATIVA À NOTA DE EMPENHO SUPRA ESTÁ LIQUIDADADA, PODENDO SER EFETUADO O PAGAMENTO		VALOR TOTAL BRUTO EM R\$: 8.760,02		FOI PAGA A IMPORTÂNCIA AUTORIZADA		
EM:		VALOR DAS DEDUÇÕES EM R\$: 0,00		EM:		
		PAGA-SE A QUANTIA DE EM R\$: 0,00		EM:		
		Banco Conta Cheque/Doc Valor				
DAIALA SILVA SANTOS 037.067.71535 Servidor		JANICE AMADO DE JESUS 294.860.505-97 Secretária de Saúde		MARCIA LOBO DE J. GOMES 63255979587 Servidor		

FUNDO MUNICIPAL DE SAÚDE DE SALINAS DA MARGARIDA

TRAVESSA LIDIO PENA 1

CENTRO

SALINAS DA MARGARIDA - BA

CNPJ: 11.334.416/0001-62

14373/ 2020

FORNECEDOR

Nome: ER CARVALHO DOS SANTOS CONSTRUCAO LTDA

C.N.P.J./C.P.F.: 07.260.019/0001-16

Insc. Municipal:

Insc. Estadual:

Endereço: TV SAMBUA S/N

Cidade: SALINAS DA MARGARIDA

UF: BA

Banco:

Agência:

Conta:

CLASSIFICAÇÃO ORÇAMENTÁRIA

Unidade Orçamentária: 060100 - FUNDO MUNICIPAL DE SAÚDE
 Projeto / Atividade: 2023 - GERENCIAMENTO DO HOSPITAL MUNICIPAL
 Elemento de Despesa: 339039000000 - Outros Serviços Terceiros - Pessoa Jurídica
 Subelemento de Despesa: -
 Fonte de Recurso: 02 - Saúde 15%

ESPECIFICAÇÃO

REFERE-SE AO PAGAMENTO PARA ATENDER DESPESA COM CONTRATAÇÃO DE EMPRESA PARA PRESTAÇÃO DE SERVIÇOS DE RESTAURAÇÃO E ADEQUAÇÃO DE SALAS E IMPLANTAÇÃO DE NOVOS LEITOS PARA ATENDER PACIENTES SUSPEITOS DO NOVO CORONAVIRUS (COVID-19) NO HOSPITAL MUNICIPAL DE SALINAS DA MARGARIDA. NOTA FISCAL Nº 09.

RETENÇÕES**IDENTIFICAÇÃO DO PAGAMENTO**

RETENÇÕES		IDENTIFICAÇÃO DO PAGAMENTO				
Valor Bruto R\$:		Banco	Agência	Conta	Cheque nº	Valor
ISS:	R\$ 411,81	001	4172-6	6399-1	999	R\$ 7.824,39
IRRF:						
INSS/PREVIDÊNCIA PRÓPRIA:						
Outras Deduções						
Total Retido R\$:	411,81					
Valor Líquido R\$:	R\$ 7.824,39	PAGUE-SE EM:				

RECIBO





Recebi da(o) FUNDO MUNICIPAL DE SAÚDE DE SALINAS DA MARGARIDA no E stado da(o) BAHIA a quantia supra R\$ 7.824,39 (Sete Mil e Oitocentos e Vinte e Quatro Reais e Trinta e Nove Centavos), correspondente a especificação acima descrita.

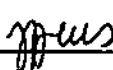

Para devidos efeitos passo e firmo em (duas) vias, dando plena e geral quitação.

SALINAS DA MARGARIDA / BA, 05/06/2020

 Recebedor

NOME: ER CARVALHO DOS SANTOS CONSTRUCAO LTDA
 CPF:
 RG:
 MATRICULA:

FUNDO MUNICIPAL DE SAÚDE DE SALINAS DA MARGARIDA				
TRAVESSA LIDIO PENA 1				
CENTRO				
SALINAS DA MARGARIDA - BA				
CNPJ: 11.334.416/0001-62				
NOTA DE SUBEMPENHO - BAIXA				
Proc. Adm:	Empenho: 293 / 1	Exerc.: 2020	Tipo: GLOBAL	Crédito: Orçamentário e Suplementar
CLASSIFICAÇÃO ORÇAMENTÁRIA		DADOS COMPLEMENTARES		
Unidade: 060100 - FUNDO MUNICIPAL DE SAÚDE		Modalidade: 028-2020D - Dispensa de Licitação		
Função: 10 - SAÚDE		Contrato: 008-2020FMS-ER CARVALHO DOS SANTOS CONSTRUCAO LTDA		
Sub-Função: 122 - Administração Geral		Convênio:		
Programa: 001 - SAÚDE PARA TODOS		Cat. da Despesa: 33903999 - Outros Serviços de Terceiros - Pessoa Jurídica		
Ação: 2023 - GERENCIAMENTO DO HOSPITAL MUNICIPAL		Incorporação:		
Elemento: 3.3.9.0.39.00.00.00 - Outros Serviços Terceiros - Pessoa Jurídica		Desp. de Pessoal:		
Fonte: 02 - Saúde 15%		Obs:		
Saldo Anterior	Valor do Empenho	Saldo Atual		
8.811,19	8.236,20	51,17		
CREDOR				
R.Social/Nome: 33793 - ER CARVALHO DOS SANTOS CONSTRUCAO LTDA Endereço: TV SAMBUA S/N				
C.N.P./CPF: 07.260.019/0001-16		R.G.:	Bairro: CONCEICAO DE SALINAS	
I.M.:	I.E.:	Cidade/UF: SALINAS DA MARGARIDA / BA		
Banco:	Agência:	Conta:		
HISTÓRICO / ESPECIFICAÇÃO DA DESPESA				
REFERE-SE AO PAGAMENTO DO SUB-EMPENHO PARA ATENDER DESPESA COM CONTRATACAO DE EMPRESA PARA PRESTACAO DE SERVICOS DE RESTAURACAO E ADEQUACAO DE SALAS E IMPLANTACAO DE NOVOS LEITOS PARA ATENDER PACIENTES SUSPEITOS DO NOVO CORONAVIRUS (COVID-19) NO HOSPITAL MUNICIPAL DE SALINAS DA MARGARIDA. NOTA FISCAL Nº 09.				
Valor: 8.236,20 (Oito Mil Duzentos e Trinta e Sols Reals e Vinto Centavos)				
VALOR DO SUBEMPENHO: 8.236,20				
AUTORIZO O EMPENHO DA DESPESA SUPRAMENCIONADA EM: 12/05/2020		DECLARO QUE A IMPORTÂNCIA SUPRA FOI DEDUZIDA DO CRÉDITO PRÓPRIO EM: 12/05/2020		DECLARO QUE O(S) MATERIAL(AIS) FOI(RAM) RECEBIDO(S) E REGISTRADO(S) NO LIVRO PRÓPRIO OU QUE O(S) SERVIÇO(S) FOI(RAM) PRESTADO(S). EM: 02/06/2020
 JANICE AMADO DE JESUS 294.860.505-97 Secretário Municipal de Saúde		 FERNANDA CONCEICAO DOS SANTOS 810.198.745-20 Servidor		 ROBERVAL TELES DE OLIVEIRA 354.066.665-68 Servidor
LIQUIDAÇÃO		PROCESSO DE PAGAMENTO Nº: 2		
DECLARO QUE A DESPESA RELATIVA À NOTA DE EMPENHO SUPRA ESTÁ LIQUIDADADA, PODENDO SER EFETUADO O PAGAMENTO EM: 02/06/2020		VALOR TOTAL BRUTO EM R\$: 8.236,20 VALOR DAS DEDUÇÕES EM R\$: 411,81 PAGA-SE A QUANTIA DE EM R\$: 7.824,39 Banco Conta Cheque/Doc Valor		FOI PAGA A IMPORTÂNCIA AUTORIZADA EM:
 DAIALA SILVA SANTOS 037.067.71535 Servidor		EM: JANICE AMADO DE JESUS 294.860.505-97 Secretária de Saúde		EM: MARCÍIA LOBO DE J. GOMES 63255979587 Servidor

	PREFEITURA MUNICIPAL DE SALINAS DA MARGARIDA Secretaria Municipal da Fazenda Nota Fiscal Eletrônica de Serviço Município: SALINAS DA MARGARIDA Código: 2927309 UF: BA Código: 29		Nº da Nota: 9 Data/Hora: 02/06/2020 12:35:16 6/2020 Ass. Digital: 4326541234720206/2020 Forma de Pagamento: Avista					
	PRESTADOR DO SERVIÇO							
Nome/Razão Social: E. R. CARVALHO DOS SANTOS CONSTRUCOES LTDA - EPP Endereço: TV SAMBUA,S/N - Bairro: CONCEIÇÃO Fone: (75) 3631-6986 CNPJ/CPF: 07.260.019/0001-16		I.M.: 6637 CEP: 44450-000 UF: BA ISENTO/IMUNE: NÃO Cidade: SALINAS DA MARGARIDA Email: conasict@hotmail.com ISS: EXIGIVEL (VARIÁVEL) I.E.R.G: 085.824.886						
TOMADOR DO SERVIÇO								
Nome/Razão Social: PREFEITURA MUNICIPAL DE SALINAS DA MARGARIDA Endereço: RUA LÍDIO PENA S/N Bairro: CENTRO Fone: 75-3659-1061 CNPJ/CPF: 13.743.281/0001-14		Cidade: SALINAS DA MARGARIDA - COD.MUNIC.: 2927309 UF: BA Email: sec.fazenda@salinasdamargarida.ba.gov.br I.E./RG: 0 Inscrição Municipal: 0 CEP: 44450-000						
DESCRIÇÃO DO SERVIÇO								
Qtde	Detalhamento	Valor Unitário(R\$)	Valor Total(R\$)					
1,00	SERVIÇO DE RESTRUTURAÇÃO DE SALAS E IMPLANTAÇÃO DE NOVOS LEITOS PARA ATENDER PACIENTES SUSPEITOS NOVO CORONA VÍRUS (COVID19) NO HOSPITAL DE SALINAS DA MARGARIDA	R\$ 8.236,20	R\$ 8.236,20					
OBS:								
Local da Prestação do Serviço: SALINAS DA MARGARIDA-BA Incidência do Imposto: SALINAS DA MARGARIDA-BA								
Retenções Federais R\$								
IRRF	PIS	COFINS	CSLL	INSS	Outras Retenções			
0,00	53,54	247,09	82,36	0,00	0,00			
Valores R\$								
Valor Serviços	Deduções	Desc.Incondic.	Base Cálculo	Alíquota	ISS	ISS Retido	Desc.Condicional	Valor Líquido
8.236,20	0,00	0,00	8.236,20	5,00	411,81	0,00	0,00	7.853,21
Item de serviço: 16.01 - Serviços de transporte coletivo municipal rodoviário, metroviário, ferroviário e aquaviário de passageiros.								
OUTRAS INFORMAÇÕES								
	Nota Fiscal emitida de acordo com o Decreto nº 023/2013 Valor aproximado dos tributos - Lei 12.741/12 Municipal: 411,81 , Estadual:0,00, Federal:382,99 Documento Emitido por ME ou EPP optante pelo Simples Nacional							
	Esta nota pode ter sua validade verificada no site: http://www.salinasdamargarida.ba.gov.br							

Controladoria Geral
do Município de Salinas da Margarida
DATA: 04/06/2020
ISS: 085.824.886

Prefeitura Municipal de Salinas da Margarida
Atesto o recebimento dos bens / prestação de serviços
Data: 04/06/2020
Nome: Cláudio Oliveira Miranda
Matricula: 6190
Secretaria Municipal de Infra Estrutura
Prefeitura Mun. de Salinas da Margarida
Cláudio Oliveira Miranda
Secretário de Obras e Infraestrutura
Portaria 065/2017

05/06/2020 - BANCO DO BRASIL - 17:04:09
417204172 SEGUNDA VIA 0007

COMPROVANTE DE TRANSFERENCIA
DE CONTA CORRENTE P/ CONTA CORRENTE 67.43

CLIENTE: FUNDO MUNICIPAL DE SAUDE

AGENCIA: 4172-6 CONTA: 6.399-1

=====

DATA DA TRANSFERENCIA 05/06/2020

NR. DOCUMENTO 554.172.000.031.606

VALOR TOTAL 7.824,39

***** TRANSFERIDO PARA:

CLIENTE: E. R C S C LTDA EPP

AGENCIA: 4172-6 CONTA: 31.606-7

NR. DOCUMENTO 554.172.000.006.399

=====

NR.AUTENTICACAO F.C20.E63.15D.D85.194

TOMADA DE PREÇO :

CONTRATO :

OBJETO : REFORMA DO HOSPITAL

EMPRESA : E.R. CARVALHO DOS SANTOS CONSTRUÇÕES LTDA

CNPJ 07.260.019/0001-16

Bancos

SINAPI - 03/2020 - Bahia

ORSE - 12/2019 - Sergipe

Encargos Sociais

Não Desonerado: embutido nos preços unitário dos insumos de mão de obra, de acordo com as bases.

BOLETIM DE MEDIÇÃO - 01

Contrato						Evolução Física (Qtde.)				Evolução Financeira (R\$)			
Item	Descrição	Und	Quant.	Valor Unit	Total	Acum. Anterior	Período	Acum. Incluindo Período	Saldo	Acum. Anterior (R\$)	Período (R\$)	Acum. Incluindo Período (R\$)	Saldo (R\$)
5.11	BANCADA EM GRANITO CINZA ANDORINHA, E=2CM	m²	0,40	192,05	76,82		0,40	0,40	0,00	0,00	76,82	76,82	0,00
5.12	GRADE DE PROTEÇÃO C/REQUADRO EM BARRA HORIZONTAL CHATA DE 1 1/2" X 5/16" E BARRA VERTICAL EM FERRO REDONDO 5/8" A CADA 10CM	m²	0,40	524,22	209,69		0,40	0,40	0,00	0,00	209,69	209,69	0,00
6	HIDRÁULICA				230,04					0,00	141,19	141,19	88,85
6.1	REVISÃO DE PONTO DE ÁGUA TIPO 3	un	1,00	109,20	109,20		1,00	1,00	0,00	0,00	109,20	109,20	0,00
6.2	REVISÃO DE PONTO DE ESGOTO TIPO 3 - REV. 01	un	1,00	88,85	88,85			0,00	1,00	0,00	0,00	0,00	88,85
6.3	CAIXA DE DESCARGA DE SOBREPOR COMPLETA AKROS OU SIMILAR	un	1,00	31,99	31,99		1,00	1,00	0,00	0,00	31,99	31,99	0,00
7	INSTALAÇÃO OXIGÊNIO				434,97					0,00	0,00	0,00	434,97
7.1	RASGO EM ALVENARIA PARA ELETRODUTOS COM DIÂMETROS MENORES OU IGUAIS A 40 MM. AF. 05/2015	m	12,06	5,37	64,76			0,00	12,06	0,00	0,00	0,00	64,76
7.2	RASGOS EM CONCRETO PARA PASSAGEM DE TUBULAÇÃO DIAM 1 1/4" A 2"	m	4,50	12,66	56,97			0,00	4,50	0,00	0,00	0,00	56,97
7.3	DEMOLIÇÃO DE PAVIMENTAÇÃO ASFÁLTICA, EXCLUSIVE TRANSPORTE DO MATERIAL RETIRADO	m²	1,08	18,09	19,54			0,00	1,08	0,00	0,00	0,00	19,54
7.4	EXECUÇÃO DE PASSÉIO (CALÇADA) OU PISO DE CONCRETO COM CONCRETO MOLDADO IN LOCO, FEITO EM OBRA, ACABAMENTO	m²	1,35	46,00	62,10			0,00	1,35	0,00	0,00	0,00	62,10
7.5	CONSTRUÇÃO DE PAVIMENTO COM APLICAÇÃO DE CONCRETO BETUMINOSO USINADO A QUENTE (CBUQ), CAMADA DE ROLAMENTO,	m²	0,07	656,99	45,99			0,00	0,07	0,00	0,00	0,00	45,99
7.6	PINTURA DE LIGAÇÃO COM EMULSAO RR-2C	m²	1,80	1,30	2,34			0,00	1,80	0,00	0,00	0,00	2,34
7.7	REBOCO OU EMBOÇO EXTERNO, DE PAREDE, COM ARGAMASSA TRAÇO T5 - 1:2:8 (CIMENTO / CAL / AREIA), ESPESSURA 2,5 CM	m²	3,62	25,50	92,31			0,00	3,62	0,00	0,00	0,00	92,31

--- / BA
/ engenhariaselinas2019@gmail.com

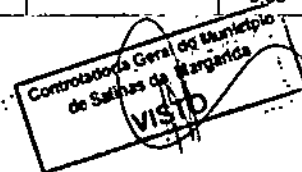

Jaqueline Garrido Fonte;
Engenheira Civil
CREA-BA 46981/D

TOMADA DE PREÇO :

Bancos

Encargos Sociais

CONTRATO :

SINAPI - 03/2020 - Bahia

Não Desonerado: embutido nos
preços unitário dos insumos de mão
de obra, de acordo com as bases.

OBJETO : REFORMA DO HOSPITAL

ORSE - 12/2019 - Sergipe

EMPRESA : E.R. CARVALHO DOS SANTOS CONSTRUÇÕES LTDA

CNPJ 07.260.019/0001-16

BOLETIM DE MEDIÇÃO - 01

Contrato						Evolução Física (Qtde.)			Evolução Financeira (R\$)				
Item	Descrição	Und	Quant	Valor Unit	Total	Acum. Anterior	Período	Acum. Incluindo Período	Saldo	Acum. Anterior (R\$)	Período (R\$)	Acum. Incluindo Período (R\$)	Saldo (R\$)
1	REMOÇÕES/RETIRADA/DEMOLIÇÕES				249,22					0,00	249,22	249,22	0,00
1.1	DEMOLIÇÃO DE ALVENARIA DE BLOCO FURADO, DE FORMA MANUAL, SEM REAPROVEITAMENTO, AF_12/2017	m²	0,55	39,05	21,48		0,55	0,55	0,00	0,00	21,48	21,48	0,00
1.2	REMOÇÃO DE FORROS DE DRYWALL, PVC E FIBROMINERAL, DE FORMA MANUAL, SEM REAPROVEITAMENTO, AF_12/2017	m²	26,71	1,51	40,33		26,71	26,71	0,00	0,00	40,33	40,33	0,00
1.3	RETIRADA DE DIVISÓRIAS EM CHAPAS DE MADEIRA, COM MONTANTES METÁLICOS	m²	4,20	26,29	110,41		4,20	4,20	0,00	0,00	110,41	110,41	0,00
1.4	REMOÇÃO DE CAIXA DE DESCARGA DE SOBREPOR	un	1,00	15,82	15,82		1,00	1,00	0,00	0,00	15,82	15,82	0,00
1.5	REMOÇÃO DE ESQUADRIA DE MADEIRA, COM OU SEM BATENTE	m²	3,05	11,35	34,61		3,05	3,05	0,00	0,00	34,61	34,61	0,00
1.6	REMOÇÃO DE PINTURA A BASE ESMALTE, UTILIZANDO REMOVEDOR DE TINTA CORAL OU SIMILAR	m²	3,19	8,33	26,57		3,19	3,19	0,00	0,00	26,57	26,57	0,00
2	PISO				933,97					0,00	933,97	933,97	0,00
2.1	POLIMENTO DE PISO DE ALTA RESISTÊNCIA (EXISTENTE)	m²	128,47	7,27	933,97		128,47	128,47		0,00	933,97	933,97	0,00
3	FORRO				1.087,63						1.087,63	1.087,63	0,00
3.1	FORRO EM RÊGUAS DE PVC, FRISADO, PARA AMBIENTES COMERCIAIS, INCLUSIVE ESTRUTURA DE FIXAÇÃO, AF_05/2017_P	m²	26,71	40,72	1.087,63		26,71	26,71	0,00	0,00	1.087,63	1.087,63	0,00
4	PINTURA				672,19					0,00	672,19	672,19	0,00
4.1	PAREDE				230,17					0,00	230,17	230,17	0,00
4.1.1	APLICAÇÃO MANUAL DE PINTURA COM TINTA LÁTEX PVA EM PAREDES, DUAS DEMÃOS, AF_06/2014	m²	33,31	6,91	230,17		33,31	33,31	0,00	0,00	230,17	230,17	0,00
4.2	ESQUADRIAS / GRADES				442,02					0,00	442,02	442,02	0,00
4.2.1	PINTURA ESMALTE BRILHANTE (2 DEMÃOS) SOBRE SUPERFÍCIE METÁLICA, INCLUSIVE PROTEÇÃO COM ZARCO (1 DEMÃO)	m²	12,72	34,75	442,02		12,72	12,72	0,00	0,00	442,02	442,02	0,00

--- / BA
/ engenhariasalinass2019@gmail.com

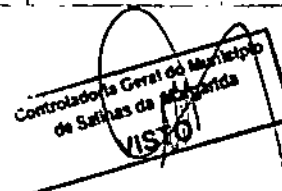

J. Garrido
Jaqueline Garrido Fontes
Engenheira Civil
CREA-BA 46981/D

TOMADA DE PREÇO :

CONTRATO :

OBJETO : REFORMA DO HOSPITAL

EMPRESA : E.R. CARVALHO DOS SANTOS CONSTRUÇÕES LTDA

CNPJ: 07.260.019/0001-16

Bancos

SINAPI - 03/2020 - Bahia

ORSE - 12/2019 - Sergipe

Encargos Sociais

Não Desonerado: embutido nos
preços unitário dos insumos de mão
de obra, de acordo com as bases.

BOLETIM DE MEDIÇÃO - 01

Contrato						Evolução Física (Qtde.)			Evolução Financeira (R\$)				
Item	Descrição	Und	Quant.	Valor Unit	Total	Acum. Anterior	Período	Acum. Incluindo Período	Saldo	Acum. Anterior (R\$)	Período (R\$)	Acum. Incluindo Período (R\$)	Saldo (R\$)
7.8	MASSA ÚNICA, PARA RECEBIMENTO DE PINTURA, EM ARGAMASSA TRAÇO 1:2:8, PREPARO MECÂNICO COM BETONEIRA 400L, APLICADA MANUALMENTE EM FACES INTERNAS DE PAREDES, ESPESSURA DE 10MM, COM EXECUÇÃO DE TALISCAS, AF 06/2014	m²	3,62	16,10	58,28			0,00	3,62	0,00	0,00	0,00	58,28
7.9	APLICAÇÃO MANUAL DE PINTURA COM TINTA LÁTEX ACRÍLICA EM PAREDES, DUAS DEMÃOS, AF 06/2014	m²	3,62	9,03	32,68			0,00	3,62	0,00	0,00	0,00	32,68
Total Geral					8.760,02					0,00	8.236,20	8.236,20	523,82

Salinas 01 de junho de 2020

Jaqueline Garrido Fortes
Engenheira Civil
CREA 48981/D



CONSTRUTORA CARVALHO

E. R. CARVALHO DOS SANTOS CONSTRUÇÕES LTDA
CNPJ 07.260.019/0001-16 - IN: 085.824.986

Obra
Reforma hospital

Planilha de Levantamento para Medição

Item	Descrição	Quant. Orçada	Quant. Executada	% Executada	Valor Executado	Valor Total	1ª Medição 01/06/2020
1	REMOÇÕES/RETIRADA/DEMOLIÇÕES					249,22	R\$ 249,25 100,01% 0,55 R\$ 21,48 100,00%
1.1	DEMOLIÇÃO DE ALVENARIA DE BLOCO FURADO, DE FORMA MANUAL, SEM REAPROVEITAMENTO. AF_12/2017	0,55	0,55	100,0%	21,48	21,48	26,71 R\$ 40,33 100,00%
1.2	REMOÇÃO DE FORROS DE DRYWALL, PVC E FIBROMINERAL, DE FORMA MANUAL, SEM REAPROVEITAMENTO. AF_12/2017	26,71	26,71	100,0%	40,33	40,33	4,2 R\$ 110,41 100,00%
1.3	RETIRADA DE DIVISÓRIAS EM CHAPAS DE MADEIRA, COM MONTANTES METÁLICOS	4,2	4,2	100,0%	110,41	110,41	1,0 R\$ 15,82 100,00%
1.4	Remoção de caixa de descarga de sobrepor	1,0	1,0	100,0%	15,82	15,82	3,05 R\$ 34,61 100,00%
1.5	Remoção de esquadria de madeira, com ou sem batente	3,05	3,05	100,0%	34,61	34,61	3,19 R\$ 26,57 100,00%
1.6	Remoção de pintura a base esmalte, utilizando removedor de tinta Coral ou similar	3,19	3,19	100,0%	26,57	26,57	933,97 R\$ 933,98 100,00%
2	PISO					933,97	128,47 R\$ 933,97 100,00%
2.1	Polimento de piso de alta resistência (existente)	128,47	128,47	100,0%	933,97	933,97	1.087,63 R\$ 1.087,63 100,00%
3	FORRO					1.087,63	

Travessa Sambuá s/n, Conceição - Salinas da Margarida - BA - CEP: 44450-000 - Cel (75) 9 9712-7023 / (75) 9 9972-4472 - E-mail: er.construtoraa@gmail.com

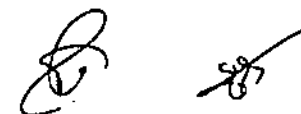

CONSTRUTORA CARVALHO

E. R. CARVALHO DOS SANTOS CONSTRUÇÕES LTDA
CNPJ 07.260.019/0001-16 - IE 085.824.986

3.1	FORRO EM RÉGUAS DE PVC, FRISADO, PARA AMBIENTES COMERCIAIS, INCLUSIVE ESTRUTURA DE FIXAÇÃO. AF_05/2017_P	26,71	26,71	100,0%	1.087,63	1.087,63	26,71 R\$ 1.087,63 100,00%
4	PINTURA					672,19	R\$ 672,19 100,00%
4.1	PAREDE					672,19	R\$ 672,19 100,00%
4.1.1	APLICAÇÃO MANUAL DE PINTURA COM TINTA LÁTEX PVA EM PAREDES, DUAS DEMÃOS. AF_06/2014	33,31	33,31	100,0%	230,17	230,17	33,31 R\$ 230,17 100,00%
4.1.2	PINTURA ESMALTE BRILHANTE (2 DEMAOS) SOBRE SUPERFICIE METALICA, INCLUSIVE PROTECAO COM ZARCAO (1 DEMAO)	12,72	12,72	100,0%	442,02	442,02	12,72 R\$ 442,02 100,00%
6	ESQUADRIAS/GRADES					5.152,00	R\$ 5.152,03 100,00%
5.1	Revisão de esquadrias de alumínio	4,8	4,8	100,0%	397,15	397,15	4,8 R\$ 397,15 100,00%
5.2	Película insulfilm aplicada ou Similar	4,8	4,8	100,0%	107,04	107,04	4,8 R\$ 107,04 100,00%
5.3	Porta em madeira compensada (canela), lisa, semi-ôca, 1.00 x 2.10 m, revestida offôrmica, inclusive batentes e ferragens	1,0	1,0	100,0%	623,97	623,97	1,0 R\$ 623,97 100,00%
5.4	Reassentamento de portas de madeira	3,05	3,05	100,0%	164,24	164,24	3,05 R\$ 164,24 100,00%
5.5	Ferrolho ou targeta de fio redondo (aliança ou similar) ref.81098 63mm (2 1/2")	2,0	2,0	100,0%	67,44	67,44	2,0 R\$ 67,44 100,00%
5.6	Fornecimento de cadeado 50mm	2,0	2,0	100,0%	34,66	34,66	2,0 R\$ 34,66 100,00%
5.7	Revisão de esquadria de ferro	3,19	3,19	100,0%	183,45	183,45	3,19 R\$ 183,45 100,00%

Travessa Sambuá s/n, Conceição - Salinas da Margarida - BA - CEP: 44450-000 - Cel (75) 9 9712-7023 / (75) 9 9972-4472 - E-mail: er.construtoraa@gmail.com



CONSTRUTORA CARVALHO

E. R. CARVALHO DOS SANTOS CONSTRUÇÕES LTDA
CNPJ 07.260.019/0001-16 - IE 085.824.986

5.8	Porta em grade de ferro de correr, c/ quadro em tubo quadrado 2", barra redonda 3/4" na vertical e barra chata 2" x 1/4" na horizontal, inclusive ferrolho, roldanas e trilhos p/ penitenciária	7,43	7,43	100,0%	2.818,05	2.818,05	7,43	R\$ 2.818,05	100,00%
5.9	Porto de ferro de abrir, quadro em tubo de ao galv. 1 1/2", barra quadrada 1/2" na vertical e barra chata de 1 x 3/16" na horizontal, inclusive dobradias e e ferrolho	2,1	2,1	100,0%	380,20	380,20	2,1	R\$ 380,20	100,00%
5.10	Visor em aluminio com vidro temperado 10mm	0,4	0,4	100,0%	89,29	89,29	0,4	R\$ 89,29	100,00%
5.11	Bancada em granito cinza andorinha, e=2cm	0,4	0,4	100,0%	76,82	76,82	0,4	R\$ 76,82	100,00%
5.12	Grade de proteção c/requadro em barra horizontal chata de 1 1/2" x 5/16" e barra vertical em ferro redondo 5/8" a cada 10cm	0,4	0,4	100,0%	209,69	209,69	0,4	R\$ 209,69	100,00%
6	HIDRÁULICA					230,04		R\$ 141,19	61,37%
6.1	Revisão de ponto de água tipo 3	1,0	1,0	100,0%	109,20	109,20	1,0	R\$ 109,20	100,00%
6.2	Reviso de ponto de esgoto tipo 3 - Rev. 01	1,0	0,0	0,0%	0,00	88,85			
6.3	Caixa de descarga, de sobrepor completa akros ou similar	1,0	1,0	100,0%	31,99	31,99	1,0	R\$ 31,99	100,00%
7	INSTALAÇÃO OXIGÊNIO					434,97		R\$ 0,00	0,00%
7.1	RASGO EM ALVENARIA PARA ELETRODUTOS COM DIAMETROS MENORES OU IGUAIS A 40 MM. AF_05/2015	12,06	0,0	0,0%	0,00	64,76			
7.2	Rasgos em concreto para passagem de tubulação diâm 1 1/4" a 2"	4,5	0,0	0,0%	0,00	56,97			

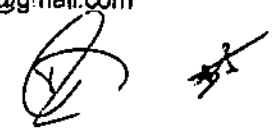

CONSTRUTORA CARVALHO

E. R. CARVALHO DOS SANTOS CONSTRUÇÕES LTDA
CNPJ 07.260.019/0001-16 - IE 085.824.986

7.3	Demolição de pavimentação asfáltica, exclusive transporte do material retirado	1,08	0,0	0,0%	0,00	19,54
7.4	EXECUÇÃO DE PASSEIO (CALÇADA) OU PISO DE CONCRETO COM CONCRETO MOLDADO IN LOCO, FEITO EM OBRA, ACABAMENTO CONVENCIONAL, ESPESSURA 6 CM, ARMADO. AF_07/2016	1,35	0,0	0,0%	0,00	62,10
7.5	CONSTRUÇÃO DE PAVIMENTO COM APLICAÇÃO DE CONCRETO BETUMINOSO USINADO A QUENTE (CBUQ), CAMADA DE ROLAMENTO, COM ESPESSURA DE 4,0 CM - EXCLUSIVE TRANSPORTE. AF_03/2017	0,07	0,0	0,0%	0,00	45,99
7.6	PINTURA DE LIGAÇÃO COM EMULSAO RR-2C	1,8	0,0	0,0%	0,00	2,34
7.7	Reboco ou emboço externo, de parede, com argamassa traço t5 - 1:2:8 (cimento / cal / areia), espessura 2,5 cm	3,62	0,0	0,0%	0,00	92,31
7.8	MASSA ÚNICA, PARA RECEBIMENTO DE PINTURA, EM ARGAMASSA TRAÇO 1:2:8, PREPARO MECÂNICO COM BETONEIRA 400L, APLICADA MANUALMENTE EM FACES INTERNAS DE PAREDES, ESPESSURA DE	3,62	0,0	0,0%	0,00	58,28
7.9	APLICAÇÃO MANUAL DE PINTURA COM TINTA LÁTEX ACRÍLICA EM PAREDES, DUAS DEMÃOS. AF_06/2014	3,62	0,0	0,0%	0,00	32,68
Porcentagem Executada						94,02%
Valor Executado						R\$ 8.236,20
Porcentagem Acumulada						94,02%
Valor Executado Acumulado						R\$ 8.236,20

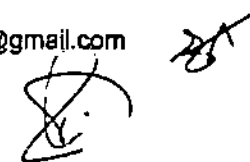

CONSTRUTORA CARVALHO

E. R. CARVALHO DOS SANTOS CONSTRUÇÕES LTDA
CNPJ 07.260.019/0001-16 - IE 085.824.986

Salinas da Margarida, 01 de junho de 2020

Edson Raimundo dos Santos
Dilson Nascimento dos Santos Neto

E. R. CARVALHO DOS SANTOS CONSTRUÇÕES LTDA

Edson Raimundo Carvalho dos Santos
Sócio Administrador - CPF 019.156.395-14
Dilson Nascimento dos Santos Neto
Sócio Administrador - CPF 062.584.395-94



07.260.019/0001-16
E.R. CARVALHO DOS SANTOS
CONSTRUÇÕES LTDA.
Travessa Sambúá, S/Nº
Conceição de Salinas - Cep: 44.450-000
Salinas da Margarida - Ba

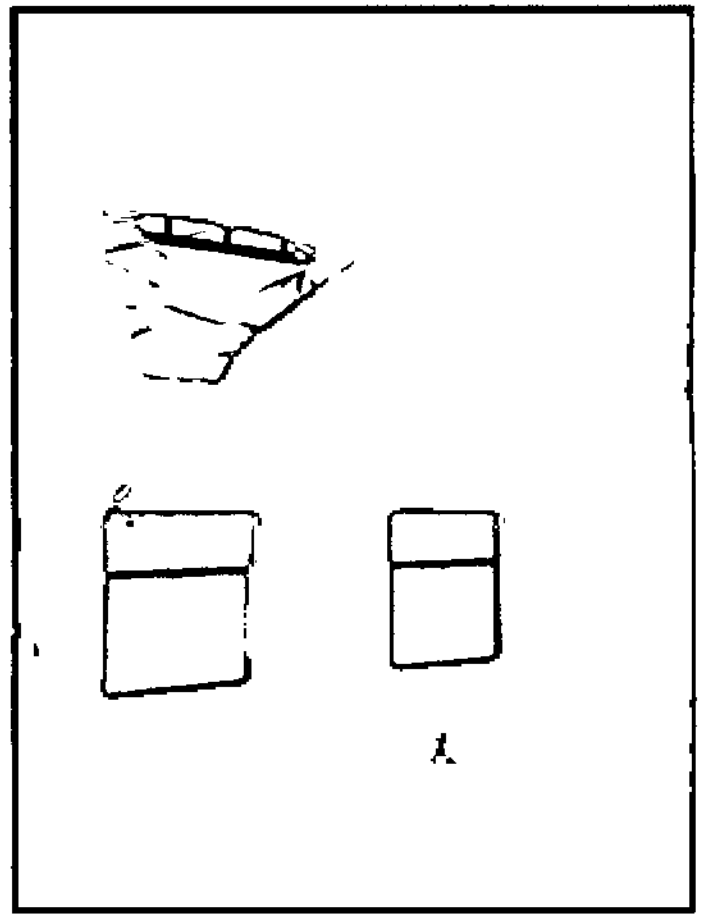
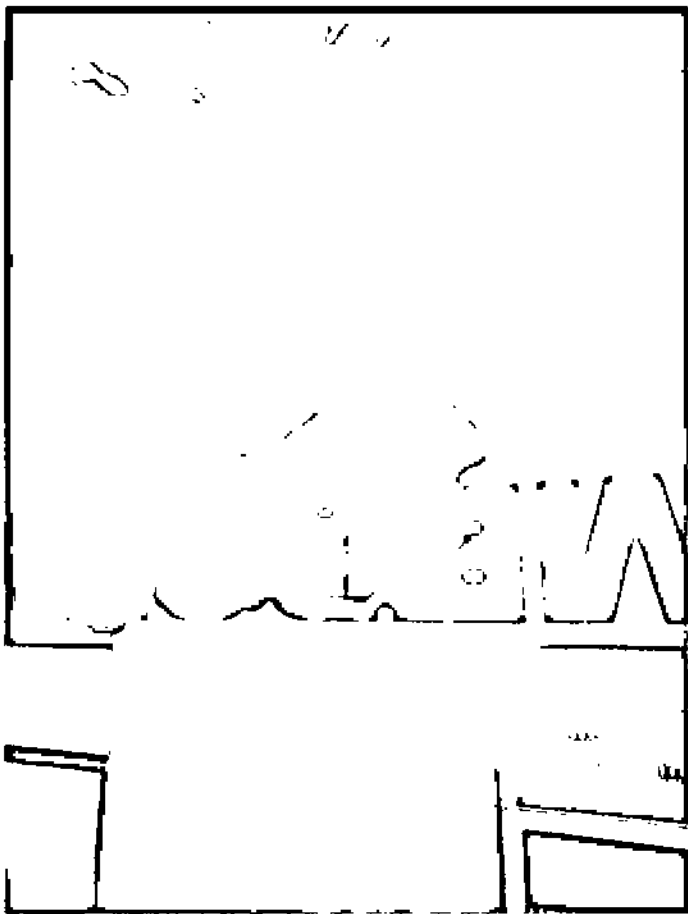
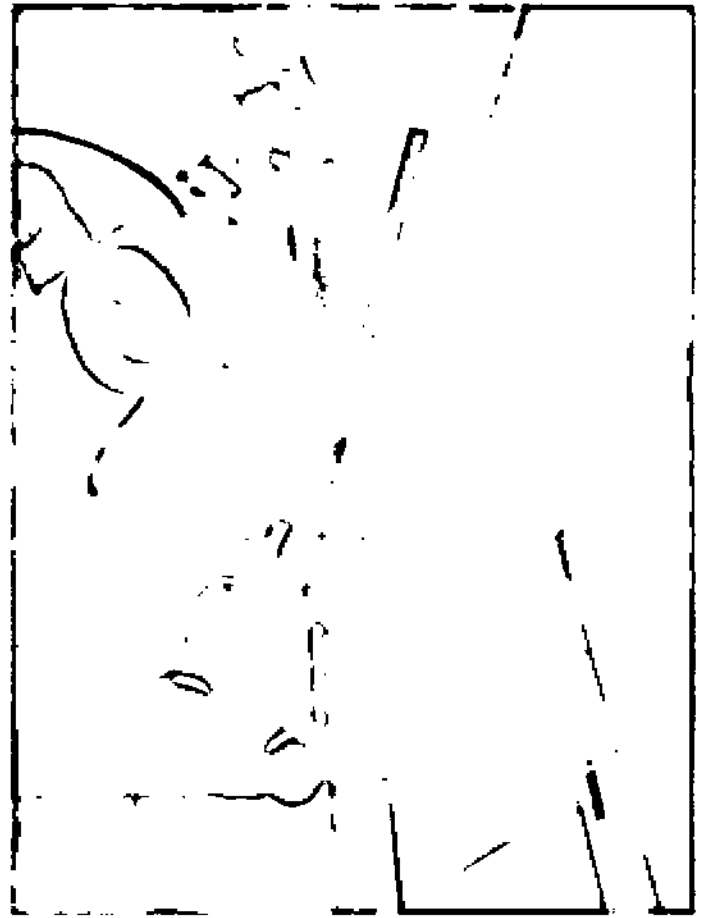
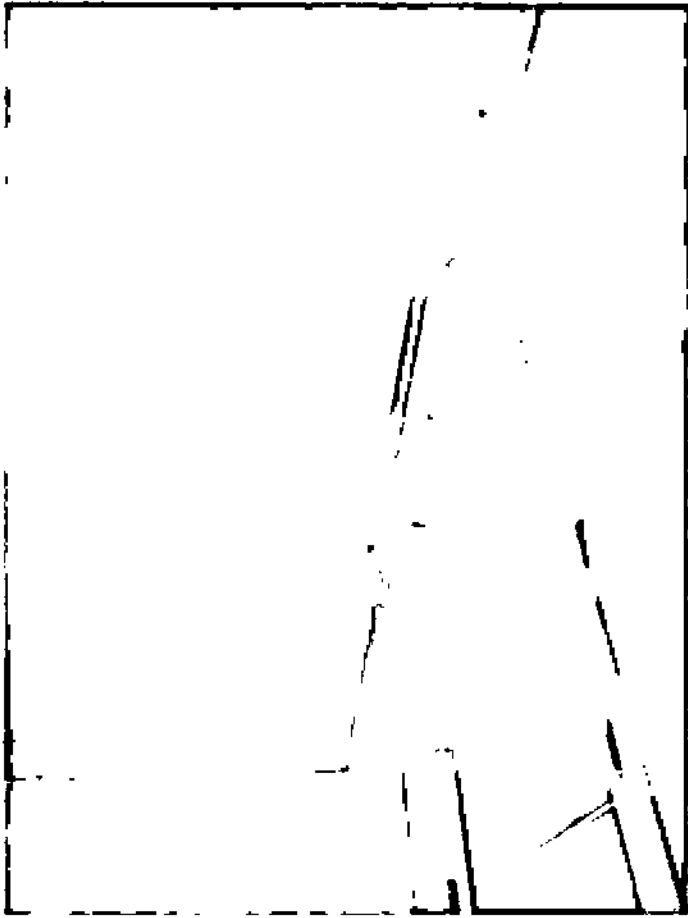

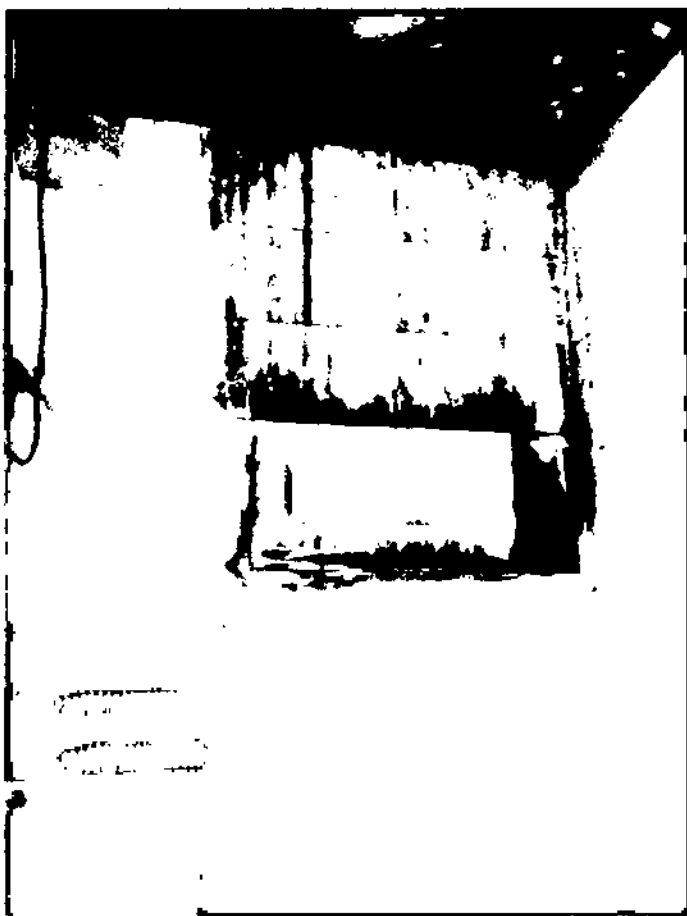
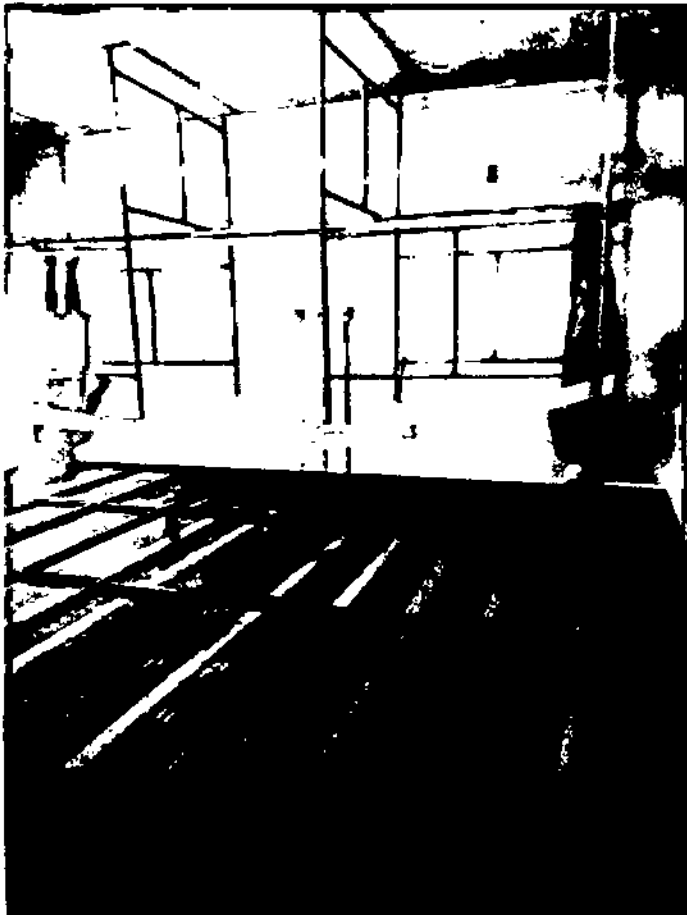

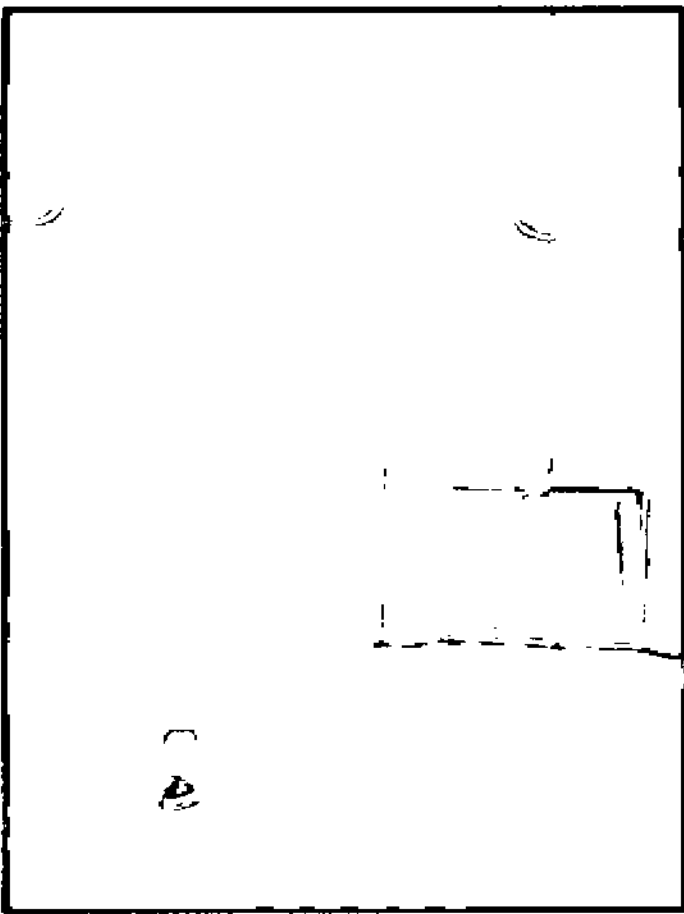
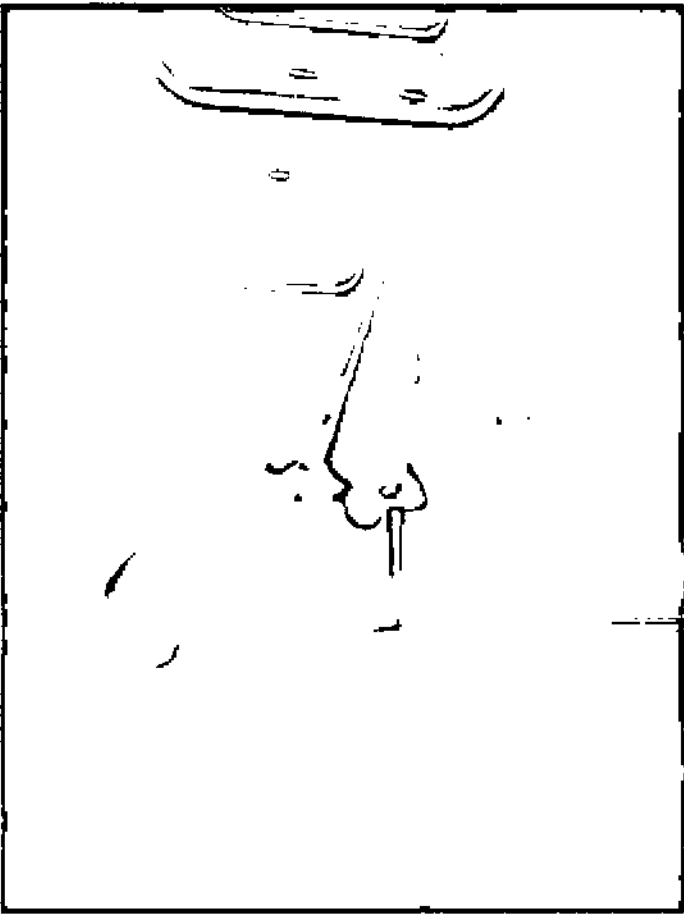
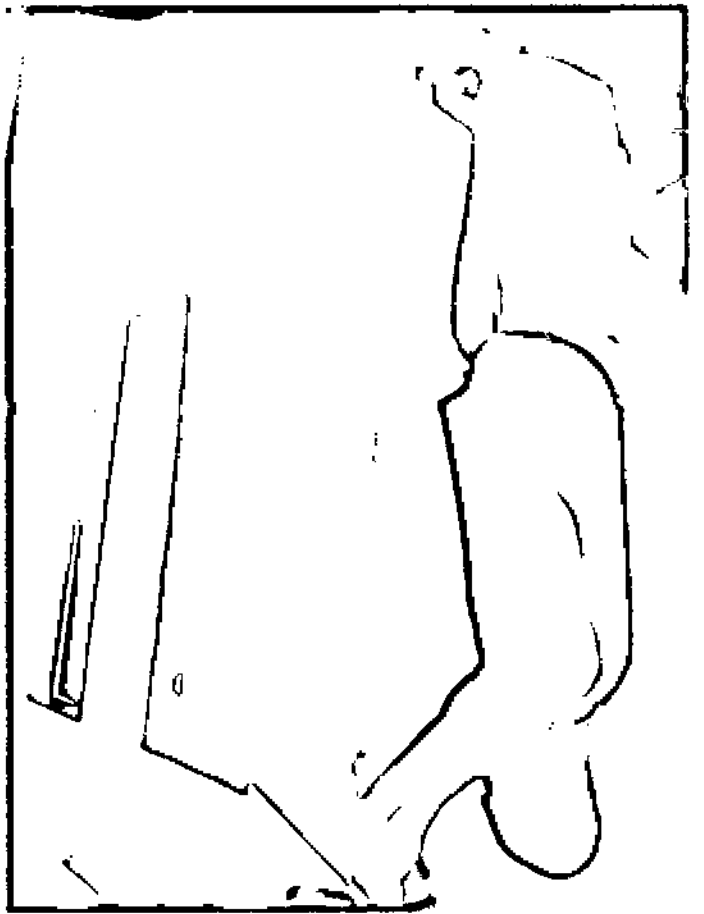
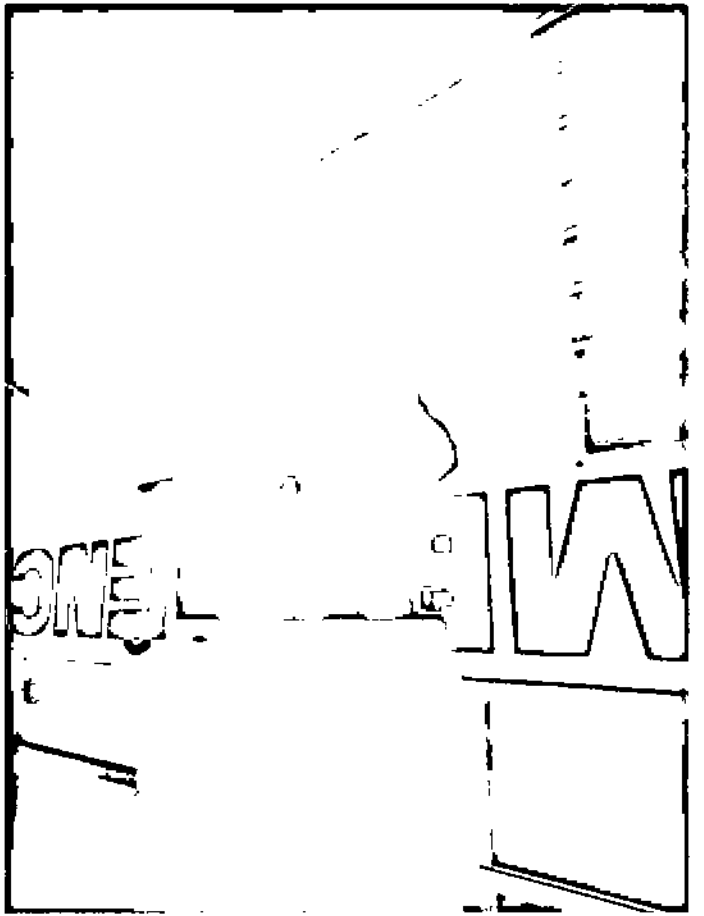

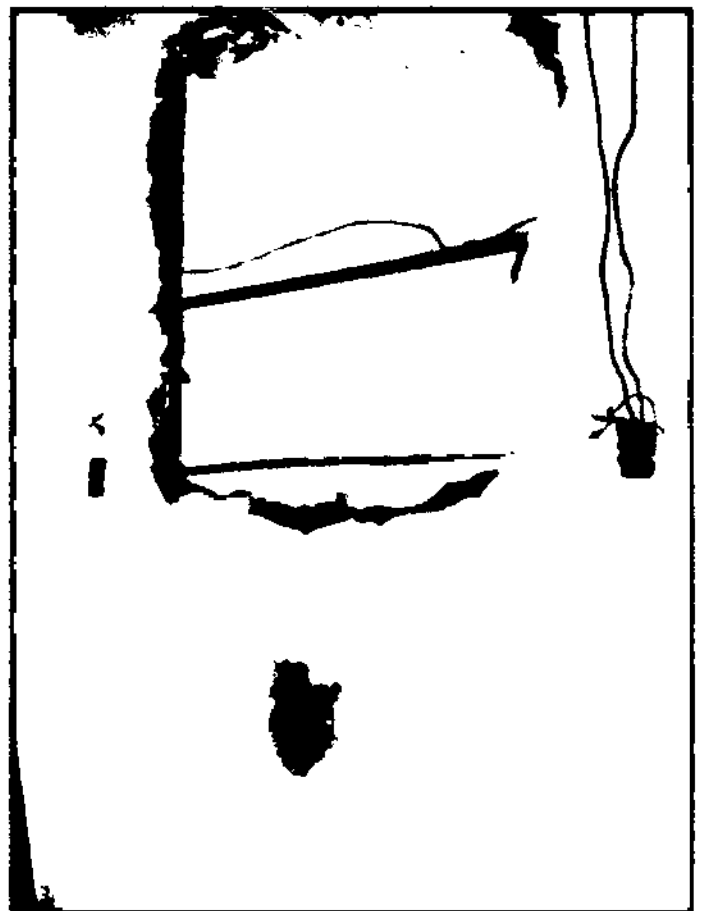
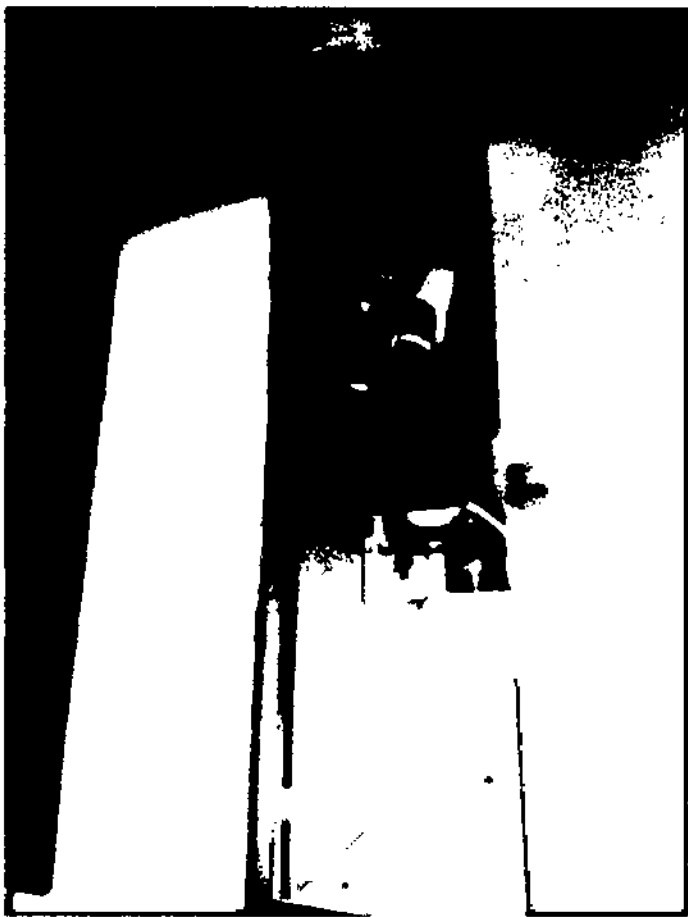

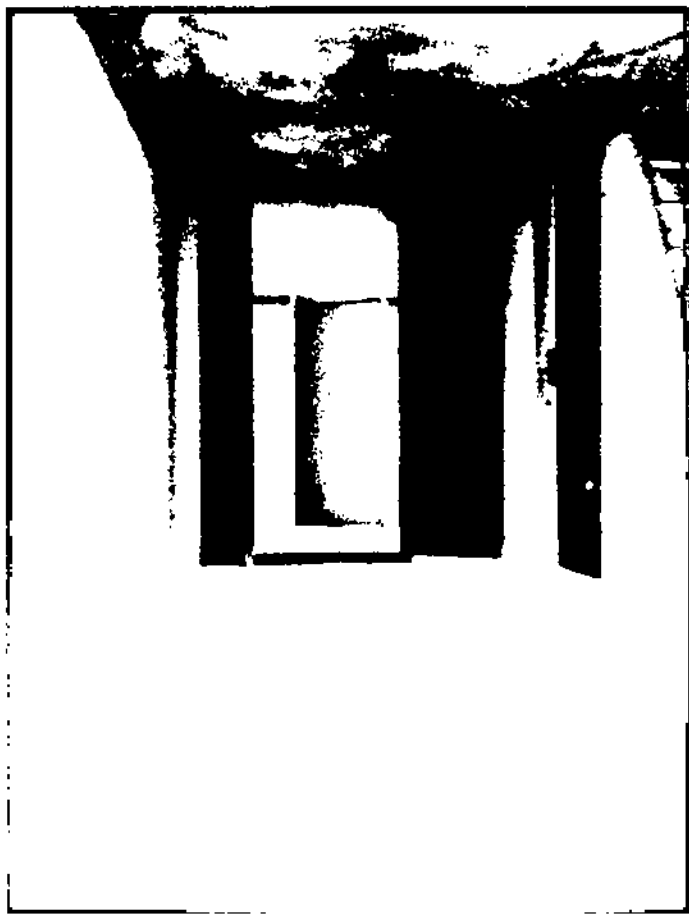
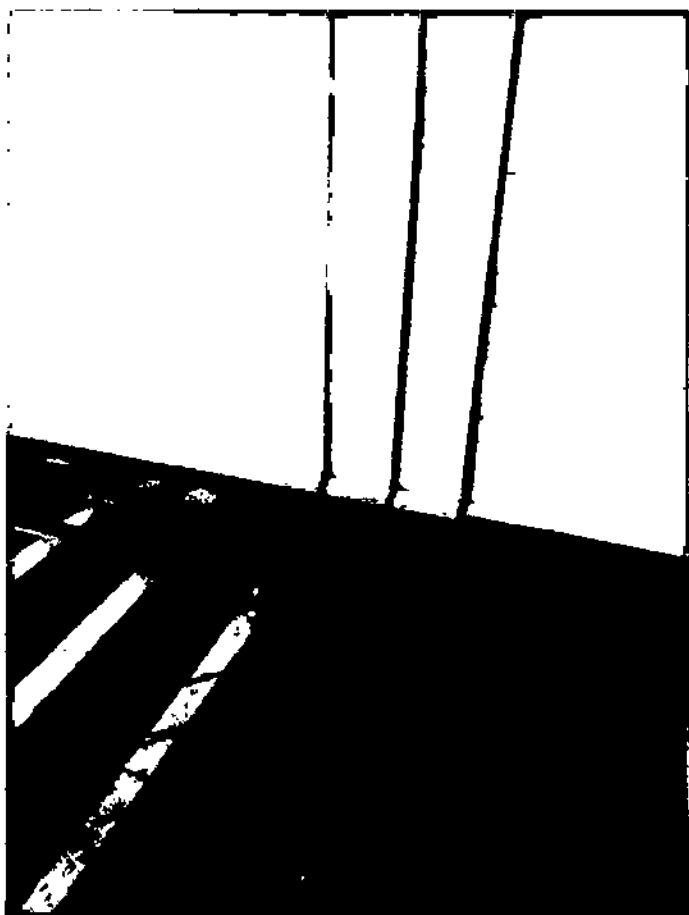

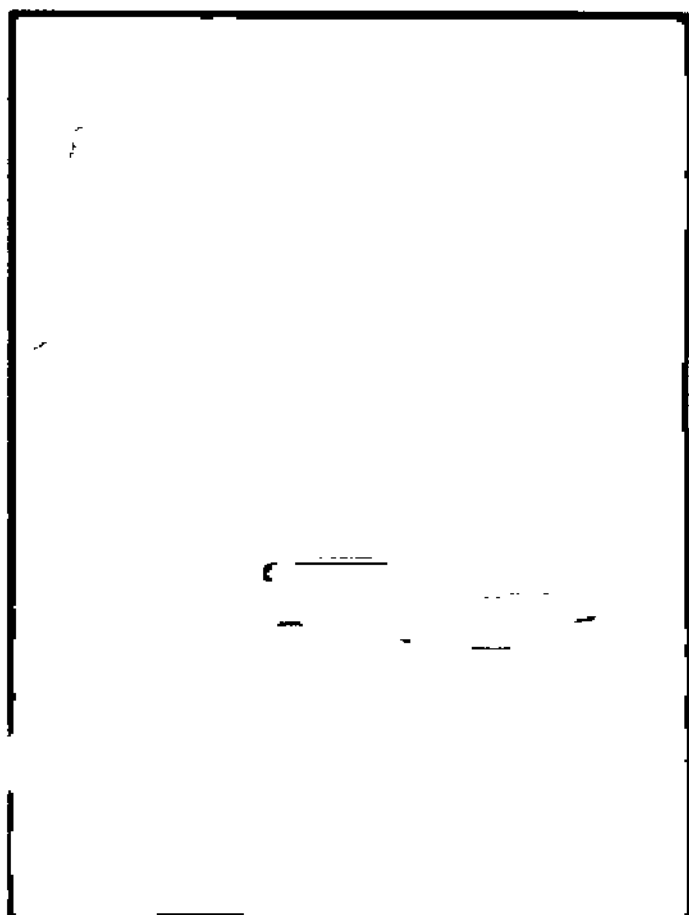
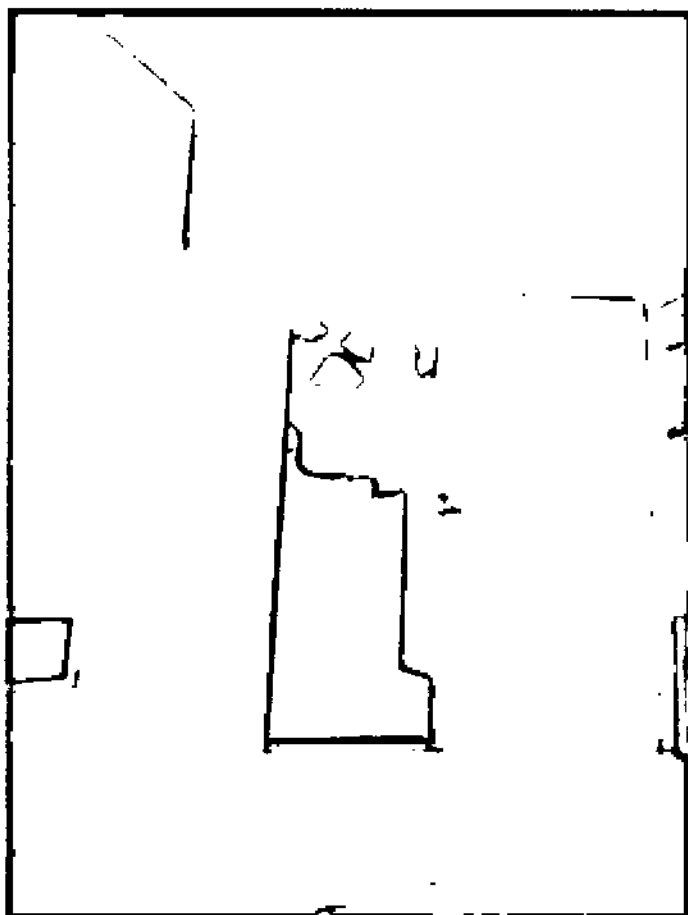



Certidão Negativa de Débitos Tributários

(Emitida para os efeitos dos arts. 113 e 114 da Lei 3.956 de 11 de dezembro de 1981 - Código Tributário do Estado da Bahia)

Certidão Nº: 20201597509

RAZÃO SOCIAL	
E. R. CARVALHO DOS SANTOS CONSTRUCOES LTDA - EPP	
INSCRIÇÃO ESTADUAL	CNPJ
085.824.986 - BAIXADO	07.260.019/0001-16

Fica certificado que não constam, até a presente data, pendências de responsabilidade da pessoa física ou jurídica acima identificada, relativas aos tributos administrados por esta Secretaria.

Esta certidão engloba todos os seus estabelecimentos quanto à inexistência de débitos, inclusive os inscritos na Dívida Ativa, de competência da Procuradoria Geral do Estado, ressalvado o direito da Fazenda Pública do Estado da Bahia cobrar quaisquer débitos que vierem a ser apurados posteriormente.

Emitida em 04/06/2020, conforme Portaria nº 918/99, sendo válida por 60 dias, contados a partir da data de sua emissão.

A AUTENTICIDADE DESTES DOCUMENTOS PODE SER COMPROVADA NAS INSPETORIAS FAZENDÁRIAS OU VIA INTERNET, NO ENDEREÇO <http://www.sefaz.ba.gov.br>

Controladoria Geral
do Município de Salinas da Margarida
REGULAR
DATA 04/06/2020

Válida com a apresentação conjunta do cartão original de inscrição no CPF ou no CNPJ da Secretaria da Receita Federal do Ministério da Fazenda.



MINISTÉRIO DA FAZENDA
Secretaria da Receita Federal do Brasil
Procuradoria-Geral da Fazenda Nacional

**CERTIDÃO POSITIVA COM EFEITOS DE NEGATIVA DE DÉBITOS RELATIVOS AOS TRIBUTOS
FEDERAIS E À DÍVIDA ATIVA DA UNIÃO**

Nome: **E. R. CARVALHO DOS SANTOS CONSTRUCOES LTDA**
CNPJ: **07.260.019/0001-16**

Ressalvado o direito de a Fazenda Nacional cobrar e inscrever quaisquer dívidas de responsabilidade do sujeito passivo acima identificado que vierem a ser apuradas, é certificado que:

1. constam débitos administrados pela Secretaria da Receita Federal do Brasil (RFB) com exigibilidade suspensa nos termos do art. 151 da Lei nº 5.172, de 25 de outubro de 1966 - Código Tributário Nacional (CTN), ou objeto de decisão judicial que determina sua desconsideração para fins de certificação da regularidade fiscal, ou ainda não vencidos; e
2. constam nos sistemas da Procuradoria-Geral da Fazenda Nacional (PGFN) débitos inscritos em Dívida Ativa da União (DAU) com exigibilidade suspensa nos termos do art. 151 do CTN, ou *garantidos mediante bens ou direitos, ou com embargos da Fazenda Pública em processos de execução fiscal*, ou objeto de decisão judicial que determina sua desconsideração para fins de certificação da regularidade fiscal.

Conforme disposto nos arts. 205 e 206 do CTN, este documento tem os mesmos efeitos da certidão negativa.

Esta certidão é válida para o estabelecimento matriz e suas filiais e, no caso de ente federativo, para todos os órgãos e fundos públicos da administração direta a ele vinculados. Refere-se à situação do sujeito passivo no âmbito da RFB e da PGFN e abrange inclusive as contribuições sociais previstas nas alíneas 'a' a 'd' do parágrafo único do art. 11 da Lei nº 8.212, de 24 de julho de 1991.

A aceitação desta certidão está condicionada à verificação de sua autenticidade na Internet, nos endereços <<http://rfb.gov.br>> ou <<http://www.pgfn.gov.br>>.

Certidão emitida gratuitamente com base na Portaria Conjunta RFB/PGFN nº 1.751, de 2/10/2014.

Emitida às 10:53:22 do dia 10/11/2019 <hora e data de Brasília>.

Válida até 08/05/2020.

Código de controle da certidão: **ASDE.9DC0.387C.ECDE**

Qualquer rasura ou emenda invalidará este documento.

Controladoria Geral
do Município de Salinas da Margarida
DATA 04/05/2020
VISTO

Voltar

Imprimir



Certificado de Regularidade do FGTS - CRF

Inscrição: 07.260.019/0001-16

Razão Social: E R CARVALHO DOS SANTOS CONSTRUCOES LTDA

Endereço: TV SAMBUA SN / CONCEICAO DE SALIN / SALINAS DA MARGARIDA / BA /
44450-000

A Caixa Econômica Federal, no uso da atribuição que lhe confere o Art. 7, da Lei 8.036, de 11 de maio de 1990, certifica que, nesta data, a empresa acima identificada encontra-se em situação regular perante o Fundo de Garantia do Tempo de Serviço - FGTS.

O presente Certificado não servirá de prova contra cobrança de quaisquer débitos referentes a contribuições e/ou encargos devidos, decorrentes das obrigações com o FGTS.

Validade: 07/03/2020 a 04/07/2020

Certificação Número: 2020030701224969267914

Informação obtida em 04/06/2020 09:42:31

A utilização deste Certificado para os fins previstos em Lei esta condicionada a verificação de autenticidade no site da Caixa:
www.caixa.gov.br

Controladoria Geral
do Município de Salinas da Margarida
DATA 04/06/2020
REGULAR 2020
VISTO



PODER JUDICIÁRIO
JUSTIÇA DO TRABALHO

CERTIDÃO NEGATIVA DE DÉBITOS TRABALHISTAS

Nome: E. R. CARVALHO DOS SANTOS CONSTRUÇÕES LTDA (MATRIZ E FILIAIS)
CNPJ: 07.260.019/0001-16
Certidão n°: 13019481/2020
Expedição: 04/06/2020, às 09:43:44
Validade: 30/11/2020 - 180 (cento e oitenta) dias, contados da data de sua expedição.

Certifica-se que E. R. CARVALHO DOS SANTOS CONSTRUÇÕES LTDA (MATRIZ E FILIAIS), inscrito(a) no CNPJ sob o n° 07.260.019/0001-16, NÃO CONSTA do Banco Nacional de Devedores Trabalhistas.

Certidão emitida com base no art. 642-A da Consolidação das Leis do Trabalho, acrescentado pela Lei n° 12.440, de 7 de julho de 2011, e na Resolução Administrativa n° 1470/2011 do Tribunal Superior do Trabalho, de 24 de agosto de 2011.

Os dados constantes desta Certidão são de responsabilidade dos Tribunais do Trabalho e estão atualizados até 2 (dois) dias anteriores à data da sua expedição.

No caso de pessoa jurídica, a Certidão atesta a empresa em relação a todos os seus estabelecimentos, agências ou filiais.

A aceitação desta certidão condiciona-se à verificação de sua autenticidade no portal do Tribunal Superior do Trabalho na Internet (<http://www.tst.jus.br>).

Certidão emitida gratuitamente.

INFORMAÇÃO IMPORTANTE

Do Banco Nacional de Devedores Trabalhistas constam os dados necessários à identificação das pessoas naturais e jurídicas inadimplentes perante a Justiça do Trabalho quanto às obrigações estabelecidas em sentença condenatória transitada em julgado ou em acordos judiciais trabalhistas, inclusive no concernente aos recolhimentos previdenciários, a honorários, a custas, a emolumentos ou a recolhimentos determinados em lei; ou decorrentes de execução de acordos firmados perante o Ministério Público do Trabalho ou Comissão de Conciliação Prévia.

Controladoria Geral
do Município de Salinas da Margarida
IRREGULAR
DATA 04/06/2020
VISTO